VELIKA NOČ
ŽUPNIJA TRSTENIK 2021

www.donbosko.si/trstenik, tel.: 2779 731, GSM: 041/ 760 352

MI SMO PRIČE VSEMU, KAR SE JE ZGODILO!

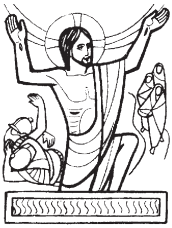

Apostol Peter je govoril zbrani množici: »Mi smo priče vsemu, kar je Jezus storil v judovski deželi in v Jeruzalemu. Razpeli so ga na križ in usmrtili. Bog pa ga je obudil tretji dan in mu dal, da se je očitno prikazoval, a ne vsemu ljudstvu, temveč pričam, ki jih je Bog vnaprej izbral, nam, ki smo z njim jedli in pili, potem ko je vstal od mrtvih!« Takšno je pričevanje apostolov o največjem dogodku vseh časov, o Jezusovem vstajenju in novi veri, ki se je kot mogočni ogenj, ki ga ni mogoče ustaviti, razširila po vsem svetu. Če ne bi bilo vstajenja, mi ne bi bili kristjani, ne bi praznovali velike noči, ne bi govorili o naših lepih slovenskih velikonočnih običajih. Jezusova smrt in njegovo vstajenje sta temeljna dogodka, ki predstavljata začetek, razvoj in cilj našega življenja. Prvim poslušalcem in mnogim sodobnim skeptikom se zdi to pripovedovanje kot pravljica za otroke, a apostoli zatrjujejo, da je vse, kar se je zgodilo čista resnica, za katero so bili pripravljeni dati tudi življenje.

Krščansko veselo oznanilo ne predpostavlja človekovega konca v grobu in smrti, ampak v vstajenju, zato je grob prazen. Ker je Jezus Kristus vstal, je človek kot duhovno, duševno in telesno bitje v vseh razsežnostih nedotakljiva vrednota. Moje življenje je najdragocenejša vrednota, zato smrt ne sme imeti zadnje besede. Prazen grob je bistvo naše vere; ne le Kristusov, ampak tudi tvoj in moj in grob naših dragih. Na velikih petek so bila srca vseh navzočih žalostna, potrta in zapisana smrti, ob praznem grobu pa vse zaživi: Magdalena vesela hiti k Petru in Janezu. Žalostna srca preplavi ljubezen in naenkrat je vse drugače. Vera in ljubezen nista slepi. Vstalega vidi, kdor ga sprejme z ljubeznijo in je sposoben gledati s srcem. Vera nam je dana kot pomoč, da to kar telesne oči ne morejo zaznati, nadgradimo z duhovnim zrenjem, ko dejstva in dogodki postanejo simboli za naša osebna srečevanja drug z drugim in z Bogom. Naša potrošniška miselnost naenkrat stopi na stranski tir, v ospredju pa je ljubezen, ki ne računa in ne išče koristi, temveč se razdaja, razveseljuje, tolaži in pomirja.

Vstajenjska aleluja zmagoslavno oznanja, da Bog ni ustvaril smrti. Bog je vendar polnost življenja, kjer smrt nima prostora. Samo nepopolni, razdvojeni človek, ki se je osredotočil nase in se hoče sam odrešiti, razmišlja o smrti kot usodnem koncu, kjer se neha tudi sleherno upanje in smo duhovno mrtvi. Samo Kristus nam omogoči telesno smrt živeti na nov način. Velika noč oznanja, da je z nami Nekdo, ki pozna smrt. On je življenje, ki nikoli ne mine. On nam govori: »Pridite k meni vsi, ki ste utrujeni in obteženi in jaz vas bom poživil. Aleluja.«

Župnik Branko Balažic SDB

Nedelja	VELIKA NOČ	4. april

- Danes je **Velika noč. Godujeta Izidor Seviljski,** škof in cerkveni učitelj in **Benedikt Niger,** redovnik.
- Danes je velika noč, najpomembnejši in največji krščanski praznik. Kristjani na ta dan praznujemo Jezusovo vstajenje od mrtvih - na veliki petek so Jezusa križali, na veliko soboto je ležal v grobu in v nedeljo je vstal od mrtvih. Velika noč je za kristjane praznik veselja in upanja; verujemo, da je Jezus s svojim vstajenjem premagal telesno in duhovno smrt ter za vse prinesel upanje, da bomo tudi sami po svoji smrti in odhodu s tega sveta deležni vstajenja in večnega življenja.
- Letos praznujemo velikonočne praznike tako kot lansko leto – z obredi velikonočnega tridnevja in velikonočno sveto mašo brez navzočnosti vernikov. Takšno bo tudi praznovanje 2. velikonočne nedelje, ki ji pravimo bela nedelja in nedelja Božjega usmiljenja. Če se bodo razmere glede korona virusa umirile, bomo po 12. aprilu spet imeli svete maše z ljudstvom, seveda še vedno v skladu z določbami vlade in Slovenske škofovske konference.
- Na veliko noč in na Belo nedeljo boste imeli v župnijski cerkvi priložnost za prejem svetega obhajila od 10.15 do 10.45.
- **Velikonočno voščilo:** Pa ravno to hočem: da se vselej, ko me zagledaš polomljenega, spomniš toliko in toliko svojih bratov, živijo ob tebi, neznani in oddaljeni, pa so kakor jaz polomljeni, poteptani, revni, stiskani, bolni, ranjeni. Brez rok, ker nimajo ne možnosti ne priložnosti za delo. Brez nog, ker so jim zaprte poti in ne morejo stopiti v življenje. Brez obraza, ker so bili ob čast, ob ugled, ob dober glas. Vsi so pozabili nanje in jim obračajo hrbet … Ne daj me obnoviti! Vselej, kadar me boš zagledal takegale, se boš domislil vseh teh. In ti bo hudo zanje. Ko me vidiš takole polomljenega in pohabljenega, sem ti ključ za čutenje do drugih. *(Ramon Cue: Moj polomljeni Kristus)* Veliki petek se je moral zgoditi, trpljenje je moralo biti, da smo lahko dočakali veličastno skrivnost Vstajenja. Vam in vsem Vašim želim bližino Vstalega Gospoda in nežnost njegove Matere Marije. Želim vam blagoslovljeno veliko noč in prijetno druženje ob dobro obloženi velikonočni mizi! Aleluja, Kristus je vstal, vstali bomo tudi mi. Aleluja.

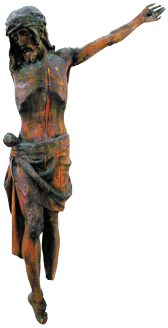

- V mesecu aprilu je še precej prostih dni za mašne namene v župnijski cerkvi.

Nedelja	Velika noč za +Joža in vse ++ Vogarjeve za + Franca in Cecilijo Košir za + Slavka Pečnaka	4. april
Ponedeljek	**Vincencij Ferrer, duhovnik; Julijana in Eva, redovnici** za + Anico Toporš (obl.) in njene starše	5. april
Torek	**Irenej iz Srema, škof in mučenec; Notkar Jecljavec, pesnik** za + Vinka Perčiča	6. april
Sreda	**Janez Krstnik de la Salle, red. ustan.; Herman Jožef, redovnik** 1. za + Petra Zaplotnika ml. (obl.) 2. za + Tončko Zaplotnik, dar sosedov	7. april
Četrtek	**Maksim in Timotej, mučenca; Dionizij, škof**	8. april
Petek	**Maksim Aleksandrijski, škof; Valtruda, redovnica**	9. april
Sobota	**Domen, škof in mučenec; Mihael Svetniški, redovnik** 1. za + Mirjano Zupan, 30. dan po pogrebu 2. za ++ starše, brata Mirka in Ivana Lombarja	10. april
Nedelja	2. velikonočna – bela nedelja 1. za + Marjana Gregorca (obl.) 2. za + Staneta Markoviča (3. obl.) 3. za ++ starše Frelih in Genovefo 4. za + Antona Robleka (obl.)	11. april